ROMÂNIA
JUDEȚUL GORJ
ORASUL ROVINARI
CONSILIUL LOCAL

HOTĂRÂRE
privind aprobarea organigramei și statului de funcții pentru aparatul de specialitate al Primarului orașului Rovinari

CONSILIUL LOCAL AL ORAȘULUI ROVINARI, JUDEȚUL GORJ

Având în vedere:

-Proiectul de hotărâre nr. 14484/12.03.2026, inițiat de primar;

-Referatul de aprobare al inițiatorului nr. 14485/12.03.2026;

-Raportul Comisiei Economice și raportul Comisiei Juridice (procesele-verbale);

-Raportul de specialitate înregistrat sub nr.14474/11.03.2026 întocmit de directorul executiv al Direcției Resurse Umane din cadrul aparatului de specialitate al primarului;

-Referatul înregistrat sub nr.14413/11.03.2026 întocmit de Compartimentul Resurse Umane din cadrul aparatului de specialitate al primarului;

-Prevederile art.129 alin.2 lit.a), alin.3 lit.c), art.502 alin.1, lit.d), art.507 alin.1, alin.4 lit.a), alin.6 din Ordonanța de Urgență a Guvernului nr.57/2019 privind Codul Administrativ, cu modificările și completările ulterioare;

-Prevederile art.41 alin.1, alin.3 lit.b) și c) din Legea nr.53/2003- Codul Muncii, republicată, cu modificările și completările ulterioare;

-Ordinul Prefectului - județul Gorj nr.187/23.04.2025;

-Prevederile Legii nr.24/2000 privind normele de tehnică legislativă pentru elaborarea actelor normative, republicată, cu modificările și completările ulterioare;

-În temeiul art.196 alin.1 lit.a) din Ordonanța de Urgență a Guvernului nr.57/2019 privind Codul Administrativ, cu modificările și completările ulterioare;

HOTĂRĂȘTE :

Art.1 Aprobarea organigramei pentru aparatul de specialitate al Primarului orașului Rovinari înregistrată sub nr.14460/11.03.2026, parte integrantă din prezenta hotărâre.

Art.2 Aprobarea statului de funcții pentru aparatul de specialitate al Primarului orașului Rovinari înregistrat sub nr.14459/11.03.2026, parte integrantă din prezenta hotărâre.

Art.3 Cu punerea în aplicare și ducerea la îndeplinire a prevederilor prezentei hotărâri se împuternicește Primarul orașului Rovinari, Direcția Resurse Umane.

Art.4 Prezenta hotărâre va fi adusă la cunoștință publică prin afișare la sediul instituției și prin publicare în Monitorul Oficial Local și se comunică:

-Instituției Prefectului județului Gorj;

-Primarului orașului Rovinari;

-Direcției Resurse Umane.

NR. 31

Hotărârea a fost adoptată în ședința extraordinară, convocată de îndată, a consiliului local din data de 12.03.2026 cu un număr de 11 voturi pentru, - voturi împotrivă și - abțineri exprimate din numărul total de 11 consilieri prezenți la ședință și din totalul de 17 consilieri în funcție

PREȘEDINTE DE ȘEDINȚĂ
Consilier local Ion Ciopănoiu

CONTRASEMNEAZĂ
SECRETAR GENERAL,
Aurora-Carmen Popescu

RGANIGRAMĂ PRIMĂRIA ORAȘULU' 'OVINARI

PRIMĂRIA ORAȘ ROVINARI

Aparat de specialitate - 81
Direcția Publică de Asistență Socială – 112
Serviciul Public Comunitar Local de Evidență a Persoanelor - 5
Direcția Publică de Poliție Locală - 22
Sănătate – 19
Învățământ - 13
Implementare proiecte - 10

PRIMAR,
FILIP ROBERT-DORIN

Nr. 14.460/11.03.2026

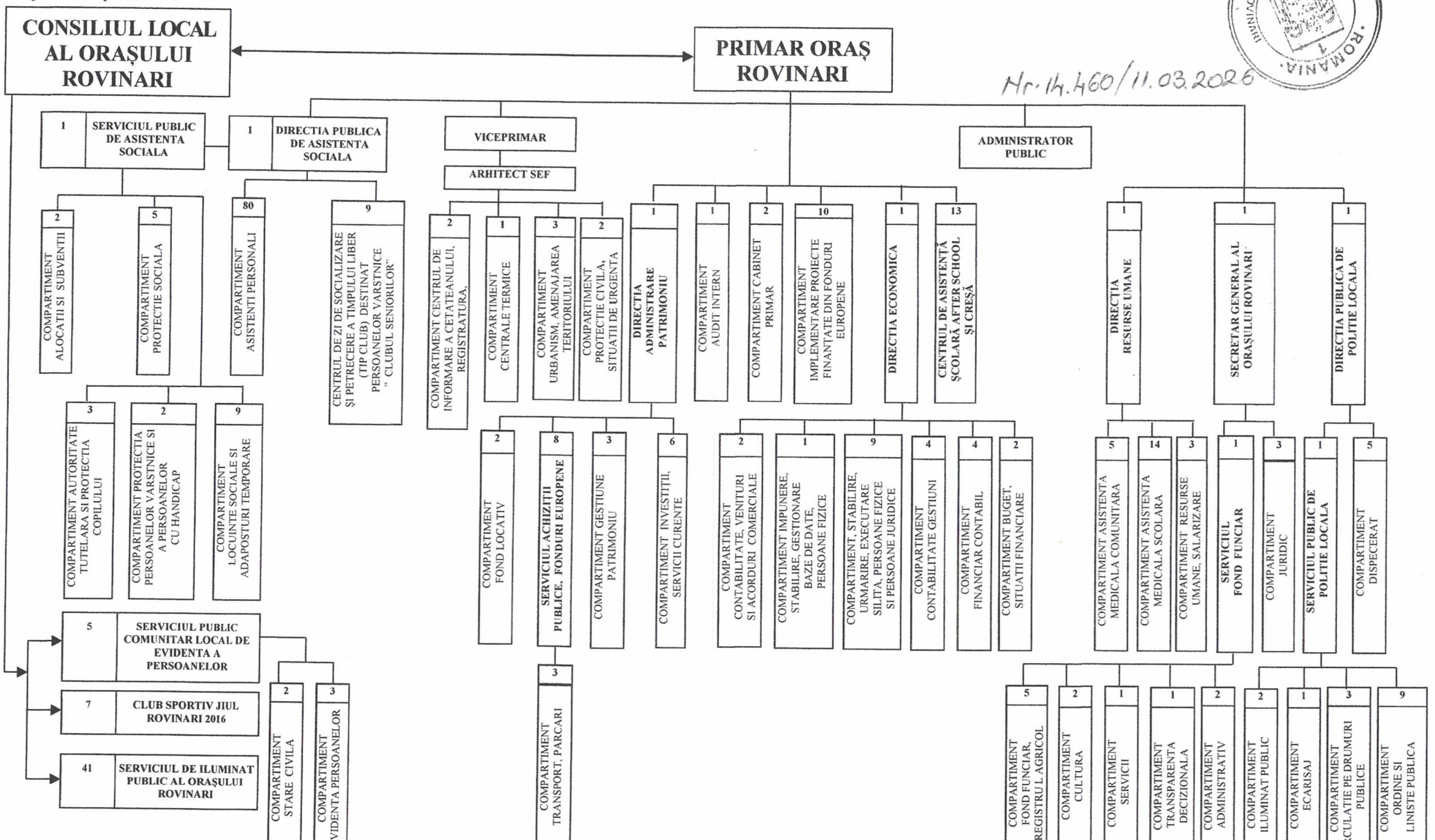

JUDEȚUL GORJ
ORAȘUL ROVINARI
Str. *Florilor*, Nr. *2*
Tel.: *0253/371011*, fax: *0253/371004*
Web.: *www.primariarovinari.ro*
E-mail: *office@primariarovinari.ro*

Nr. 14.459/11.03.2026

Stat de funcții Primăria Orașului Rovinari

Nr. crt.	Structura	Functia de demnitate publica	Functia publică			Clasa	Grad profesional	Nivelul studiilor	Functia contractuala		gRTreapta profesionala	Nivelul studiilor	Observatii
			Inalt functionar public	De conducere	De executie				De conducere	De executie			
1	**Demnitar**	Primar											-
2	**Demnitar**	Viceprimar											-
3									Administrator public			S	
4	**Secretar general al Orașului Rovinari**			**Secretar general al Orașului Rovinari**									-
5	Compartiment Juridic				Consilier juridic	I	Superior	S					-
6					Consilier juridic	I	Superior	S					-
7					Consilier	I	Superior	S					-
8	Compartiment Audit Intern				Auditor	I	Superior	S					-
9	**Direcția Economică**			**Director executiv**				S					-
10	Compartiment Buget, Situații Financiare				Consilier	I	Superior	S					-
11					Consilier	I	Superior	S					

12	Compartiment Financiar Contabil				Consilier	I	Superior	S					-
13					Consilier	I	Superior	S					-
14					Consilier	I	Superior	S					-
15					Consilier	I	Superior	S					
16	Compartiment Contabilitatea Gestiunii				Consilier	I	Superior	S					-
17					Consilier	I	Superior	S					-
18	Temporar vacant				Consilier	I	Superior	S					-
19					Consilier	I	Superior	S					
20	Compartiment Stabilire, Urmarire, Executare Silită Persoane Fizice și Persoane Juridice				Consilier	I	Superior	S					-
21					Consilier	I	Principal	S					
22					Consilier	I	Asistent	S					-
23					Consilier	I	Asistent	S					-
24										Inspector de specialitate	II	S	-
25										Inspector de specialitate	II	S	-
26	Temporar vacant									Inspector de specialitate	I	S	-
27										Referent	I A	M	-
28										Inspector de specialitate	II	S	-
29	Compartiment Contabilitate Venituri si Acorduri Comerciale				Consilier	I	Debutant	S					-
30					Consilier	I	Principal	S					-
31	Compartiment Impunere, Stabilire, Gestionare Baze				Consilier	I	Asistent	S					-

	de Date, Persoane Fizice												
32	**Direcția Resurse Umane**			**Director executiv**				**S**					
33	Compartiment Resurse Umane, Salarizare				Consilier	I	Superior	S					-
34					Consilier	I	Superior	S					-
35					Consilier	I	Asistent	S					
36	Compartiment Asistență Medicală Școlară									Medic		S	-
37										Medic dentist stomatologie generala		S	-
38										Medic dentist stomatologie generala	norma ½	S	-
39										Medic primar – medicina familie		S	-
40										Medic primar – medicina familie	norma ½	S	-
41										Asistent medical	Princi pal	PL	-
42										Asistent medical	Princi pal	PL	-
43										Asistent Medical	Princi pal	PL	-
44										Asistent medical	Princi pal	PL	-

45										Asistent medical	Principal	PL	-
46										Asistent medical	Principal	PL	-
47										Asistent medical	Principal	PL	-
48										Asistent medical		PL	-
49										Asistent medical		PL	-
50	Compartiment Asistență Medicală Comunitară									Mediator sanitar			-
51										Asistent medical comunitar		PL	-
52										Asistent medical comunitar	Principal	PL	-
53	Temporar vacant									Asistent medical comunitar		PL	-
54										Asistent medical comunitar		PL	-
55	**Directia Administrare Patrimoniu**			**Director executiv**				S					-
56	**Serviciul Achizitii Publice, Fonduri Europene**			**Șef serviciu**				S					-
57					Consilier achizitii publice	I	Superior	S					-
58					Consilier achizitii publice	I	Superior	S					-

59					Consilier	I	Asistent	S					-
60					Consilier	I	Asistent	S					
61	Temporar vacant									Inspector de specialitate	I	S	-
62										Inspector de specialitate	II	S	-
63	Temporar vacant									Inspector de specialitate	I A	S	-
64	Compartiment Transport, Parcari									Şofer	I	G	-
65										Sofer	I	M	-
66										Sofer	I	M	-
67	Compartiment Investitii, Servicii Curente				Consilier	I	Superior	S					-
68					Consilier	I	Asistent	S					
69					Consilier	I	Superior	S					-
70					Consilier	I	Principal	S					-
71					Consilier	I	Superior	S					-
72										Inspector de specialitate	I A	S	-
73	Compartiment Fond Locativ				Consilier	I	Superior	S					
74					Consilier	I	Principal	S					-
75	Compartiment Gestiune Patrimoniu				Consilier	I	Superior	S					-
76					Consilier juridic	I	Superior	S					
77										Inspector de specialitate	I	S	-
78	**Direcția Publică de Poliție Locală**			**Director executiv**				S					-
79	Compartiment Dispecerat							M		Referent	I A		-
80								M		Referent	I A		-
81								M		Referent	I A		-

82								M		Referent	I A		-
83								M		Referent	I A		-
84	**Serviciul Public de Poliție Locală**			**Șef serviciu**				S					-
85	Compartiment Circulatie pe Drumuri Publice				Consilier (politist local)	I	Asistent	S					-
86					Referent (politist local)	III	Superior	M					-
87					Consilier (politist local)	I	Superior	S					-
88	Compartiment Ordine si Liniste Publica				Referent (politist local)	III	Superior	M					-
89					Referent (politist local)	III	Superior	M					-
90					Referent (politist local)	III	Superior	M					-
91					Referent (politist local)	III	Superior	M					-
92					Consilier (politist local)	I	Asistent	S					-
93					Consilier (politist local)	III	Superior	M					-
94					Consilier (politist local)	III	Superior	M					-
95					Consilier (politist local)	III	Superior	M					-
96					Consilier (politist local)	I	Superior	S					-
97	Compartiment Ecarisaj									Muncitor calificat	I	M	-
98	Compartiment Iluminat Public	(temporar vacant)								Muncitor calificat	I	M	-
99										Muncitor calificat	I	M	-

100	**Serviciul Fond Funciar**			**Şef Serviciu**				S					-
101	Compartiment Fond Funciar, Registru Agricol				Consilier	I	Superior	S					-
102					Referent	III	Asistent	M					-
103					Referent	III	Superior	M					
104										Inspector de specialitate	I A	S	-
105										Inspector de specialitate	I	S	-
106	Compartiment Transparenta Decizionala				Consilier	I	Superior	S					-
107	Compartiment Administrativ									Inspector de specialitate	I A	S	-
108										Ingrijitor	I	G	-
109	Compartiment Servicii									Inspector de specialitate	I	S	-
110	Compartiment Cultură									Consilier juridic	I	S	-
111										Inspector de specialitate	I A	S	-
112	**Serviciul Public Comunitar Local de Evidenta a Persoanelor**			**Compartiment Stare Civila**	Consilier	I	Superior	S					-
113					Consilier	I	Principal	S					-
114				**Compartiment Evidenţa Persoanelor**	Consilier	I	Superior	S					-
115					Consilier juridic	I	Superior	S					-
116					Consilier	I	Superior	S					-
117	**Arhitect Şef**			**Arhitect Sef**									-
118	Compartiment Urbanism,				Consilier	I	Superior	S					-

	Amenajarea Teritoriul												
119					Consilier	I	Superior	S					-
120					Consilier	I	Superior	S					-
121	Compartiment Centrul de Informare a Cetateanului, Registratura									Inspector de specialitate	I A	S	-
122										Secretar		G	-
123	Compartiment Centrale Termice									Muncitor calificat	I	M	-
124	Compartiment Protecție Civilă, Situații de Urgență									Sofer	I	M	-
125										Sofer	I	M	-
126	Compartiment Cabinet Primar									Inspector de specialitate	I A	S	-
127										Inspector de specialitate	I A	S	-
128	**Directia Publica de Asistenta Sociala**			**Director executiv**				S					
129										**80 posturi asistent personal**			-
130	Centrul de zi de socializare si petrecere a timpului liber (tip club) destinat persoanelor varstnice – CLUBUL SENIORILOR								Sef centru			S	-
131										Asistent medical	Debutant	PL	-

132										Asistent social	Debutant	S	-
133										Animator socio-educativ	Principal	M	-
134										Psiholog	practicant	S	-
135	Temporar vacant									Administrator		M	-
136										Paznic		M	-
137										Voluntar			-
138										Voluntar			-
139	**Serviciul Public de Asistenta Sociala**			**Sef serviciu**				S					-
140	Compartiment Autoritate Tutelara si Protectia Copilului				Consilier	I	Superior	S					-
141					Consilier	I	Principal	S					-
142										Inspector de specialitate	II	S	-
143	Compartiment Protectie Sociala				Consilier	I	Superior	S					-
144					Consilier	I	Principal	S					-
145					Consilier	I	Principal	S					
146										Asistent social	Debutant	S	-
147										Asistent social	Debutant	S	-
148	Compartiment Alocatii si Subventii				Consilier	I	Debutant	S					-
149										Inspector de specialitate	I A	S	-

150	Compartiment Locuinte Sociale si Adaposturi Temporare				Consilier	I	Superior	S					-
151					Consilier	I	Superior	S					-
152					Consilier	I	Superior	S					
153					Consilier	I	Asistent	S					-
154										Inspector de spcialitate	I A	S	-
155										Inspector de specialitate	I A	S	-
156										Muncitor calificat	IV	M	-
157										Muncitor calificat	II	M	-
158										Asistent social	Principal	S	-
159	Compartiment Protectia Persoanelor Varstnice si a Persoanelor cu Handicap				Referent	III	S	M					-
160										Referent	IA	M	-
161	**Centrul de asistență școlară after school și creșă**									Educator-puericultor		S, SSD, M	-
162										Educator-puericultor		S, SSD, M	-
163										Educator-puericultor		S, SSD, M	-
164										Educator-puericultor		S, SSD, M	-

165										Infirmieră		G, M	-
166										Asistent medical		PL	-
167										Muncitor calificat (bucătar)	I	M	-
168										Muncitor calificat (ajutor bucătar)	I	M	-
169										Îngrijitor		G, M	-
170										Profesor		S, SSD, M	-
171										Profesor		S, SSD, M	-
172										Profesor		S, SSD, M	-
173										Îngrijitor		G, M	-
174	Compartiment Implementare Proiecte Finanțate din Fonduri Europene									Inspector de specialitate	Debutant	S	
175										Inspector de specialitate	Debutant	S	
176										Inspector de specialitate	II	S	
177										Inspector de specialitate	II	S	
178										Inspector de specialitate	I	S	

179										Inspector de specialitate	I	S	
180										Inspector de specialitate	IA	S	
181										Inspector de specialitate	IA	S	
182										Referent	Debutant	M	
183										Referent	II	M	

	Nr. total de demnitari	Nr. total de înalţi funcţionari publici	Nr. total de funcţii publice de conducere	Nr. total de funcţii publice de execuţie	Nr. total de funcţii publice	Nr. total de funcţii contractuale de conducere	Nr. total de funcţii contractuale de execuţie	Nr. total de posturi din cadrul autorităţii/ instituţiei publice
Total, din care:	**2**	**-**	**11**	**72**	**83**	**2**	**175**	**262**
Ocupate	**2**	**-**	**9**	**51**	**60**	**1**	**114**	**177**
Vacante	**0**	**-**	**2**	**21**	**23**	**1**	**61**	**85**

Aparat de specialitate: 81 posturi;
Direcţia Publică de Asistenţă Socială: 112 posturi;
Direcţia Publică de Poliţie Locală : 22 posturi;
Serviciul Public Comunitar Local de Evidenţă a Persoanelor: 5 posturi;
Sănătate: 19 posturi;
Învăţământ: 13 posturi;
Implementare proiecte: 10 posturi.

Menionăm faptul că, numarul maxim de posturi din aparatul de specialitate al primarului unităţii administrativ teritorială Oraş Rovinari, este in conformitate cu numarul maxim de posturi stabilit prin Ordinului Prefectului - judeţul Gorj, nr. 187/23.04.2025 şi Anexa nr. 2 la Ordinul Prefectului nr. 187/23.04.2025.

Primar,
Filip Robert-Dorin

Direcţia Resurse Umane,
Barbonie Ion-Cosmin