ROMÂNIA
JUDEȚUL GORJ
ORASUL ROVINARI
CONSILIUL LOCAL

HOTĂRÂRE
privind aprobarea organigramei și statului de funcții pentru aparatul de specialitate al Primarului orașului Rovinari

CONSILIUL LOCAL AL ORAȘULUI ROVINARI, JUDEȚUL GORJ

Având în vedere:

-Proiectul de hotărâre nr.6700/18.02.2025, inițiat de primar;

-Referatul de aprobare al inițiatorului nr. 6701/18.02.2025;

-Raportul Comisiei Juridice și raportul Comisiei Economice (procesele-verbale);

-Raportul de specialitate înregistrat sub nr.6694/18.02.2025 întocmit de directorul executiv al Direcției Resurse Umane, Salarizare din cadrul aparatului de specialitate al primarului;

-Referatul înregistrat sub nr. 6647/18.02.2025 întocmit de Compartimentul Resurse Umane din cadrul aparatului de specialitate al primarului;

-Prevederile art.129 lin.2 lit.a), alin.3 lit.c), art.502 alin.1 lit.d), art.507 alin.1, alin.4 lit.a) din Ordonanța de Urgență a Guvernului nr.57/2019 privind Codul Administrativ, cu modificările și completările ulterioare;

-Predevederile art.69 alin.1 din H.G. nr.1336/2022 pentru aprobarea Regulamentului - cadru privind organizarea și dezvoltarea carierei personalului contractual din sectorul bugetar plătit din fonduri publice, cu modificările și completările ulterioare;

-Prevederile Legii nr.24/2000 privind normele de tehnică legislativă pentru elaborarea actelor normative, republicată, cu modificările și completările ulterioare;

-În temeiul art.196 alin.1 lit.a) din Ordonanța de Urgență a Guvernului nr.57/2019 privind Codul Administrativ, cu modificările și completările ulterioare;

HOTĂRĂȘTE :

Art.1 Aprobarea organigramei pentru aparatul de specialitate al Primarului orașului Rovinari înregistrată sub nr.6648/18.02.2025 valabilă începând cu 01 martie 2025, parte integrantă din prezenta hotărâre.

Art.2 Aprobarea statului de funcții pentru aparatul de specialitate al Primarului orașului Rovinari înregistrat sub nr.6649/18.02.2025 valabil începând cu 01 martie 2025, parte integrantă din prezenta hotărâre.

Art.3 Cu punerea în aplicare și ducerea la îndeplinire a prevederilor prezentei hotărâri se împuternicește Primarul orașului Rovinari, Direcția Resurse Umane.

Art.4 Prezenta hotărâre va fi adusă la cunoștință publică prin afișare la sediul instituției și prin publicare în Monitorul Oficial Local și se comunică:

-Instituției Prefectului județului Gorj;

-Primarului orașului Rovinari;

-Direcției Resurse Umane.

NR. 43

Hotărârea a fost adoptată în ședința ordinară a consiliului local din data de 26.02.2025 cu un număr de 17 voturi pentru, - voturi împotrivă și - abțineri exprimate din numărul total de 17 consilieri prezenți la ședință și din totalul de 17 consilieri în funcție

PREȘEDINTE DE ȘEDINȚĂ,
Consilier local Adriana Barbonie

CONTRASEMNEAZĂ
SECRETAR GENERAL,
Aurora-Carmen Popescu

ORGANIGRAMĂ PRIMĂRIA ORAȘULUI ROVINARI

PRIMĂRIA ORAȘ ROVINARI

Aparat de specialitate - 84
Direcția Publică de Asistență Socială - 104
Serviciul Public Comunitar Local de Evidență a Persoanelor - 5
Direcția Publică de Poliție Locală - 22
Sănătate – 19

PRIMAR,
FILIP ROBERT-DORIN

NR. 6648/18.02.2025

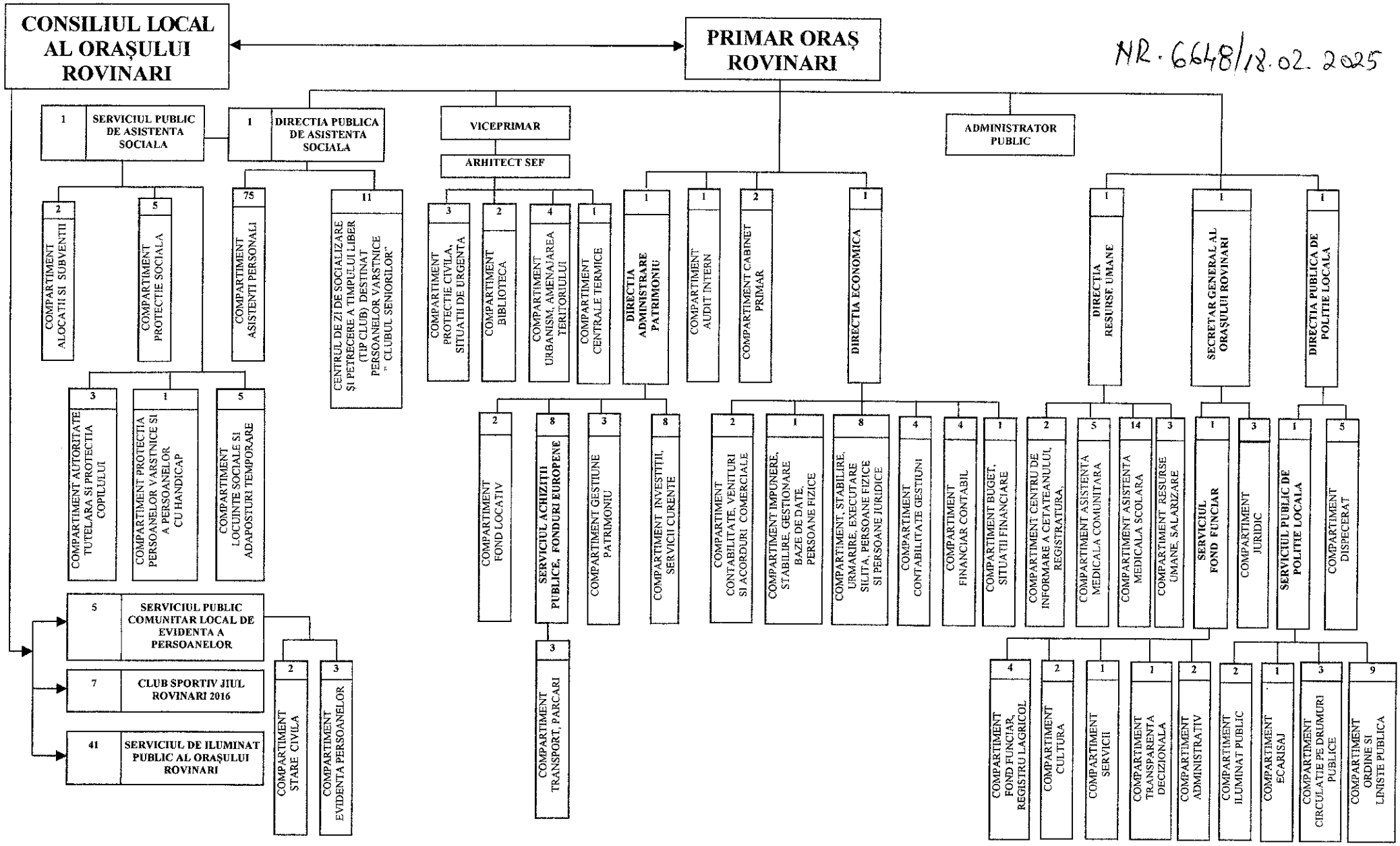

JUDEȚUL GORJ
ORAȘUL ROVINARI
Str. ***Florilor*****, Nr.** ***2***
Tel.: ***0253/371011*****, fax:** ***0253/371004***
Web.: ***www.primariarovinari.ro***
E-mail: ***office@primariarovinari.ro***

Nr. 6649/18.02.2025

Stat de funcții Primăria Orașului Rovinari

Nr. crt.	Structura	Functia de demnitate publica	Functia publică			Clasa	Grad profesional	Nivelul studiilor	Functia contractuala		Treapta profesionala	Nivelul studiilor	Observatii
			Inalt functionar public	De conducere	De executie				De conducere	De executie			
1.	**Demnitar**	Primar											-
2.	**Demnitar**	Viceprimar											-
3.									Administrator public			S	
4.	**Secretar general al Orașului Rovinari**			**Secretar general al Orașului Rovinari**									-
5.	Compartiment Juridic				Consilier juridic	I	Superior	S					-
6.					Consilier juridic	I	Superior	S					-
7.					Consilier	I	Superior	S					-
8.	Compartiment Audit Intern				Auditor	I	Superior	S					-
9.	**Direcția Economică**			**Director executiv**				S					-
10.	Compartiment Buget, Situații Financiare				Consilier	I	Superior	S					-

11.	Compartiment Financiar Contabil				Consilier	I	Superior	S					-
12.					Consilier	I	Superior	S					-
13.					Consilier	I	Superior	S					-
14.					Consilier	I	Superior	S					
15.	Compartiment Contabilitatea Gestiunii				Consilier	I	Superior	S					-
16.					Consilier	I	Superior	S					-
17.					Consilier	I	Superior	S					-
18.					Consilier	I	Superior	S					
19.	Compartiment Stabilire, Urmarire, Executare Silită Persoane Fizice și Persoane Juridice				Consilier	I	Superior	S					-
20.					Consilier	I	Principal	S					
21.					Consilier	I	Asistent	S					-
22.					Consilier	I	Asistent	S					-
23.										Inspector de specialitate	II	S	-
24.										Inspector de specialitate	II	S	-
25.										Inspector de specialitate	I	S	-
26.										Referent	I A	M	-
27.	Compartiment Contabilitate Venituri si Acorduri Comerciale				Consilier	I	Debutant	S					-
28.					Consilier	I	Principal	S					-
29.	Compartiment Impunere, Stabilire, Gestionare Baze de Date, Persoane Fizice				Consilier	I	Asistent	S					-

30.	**Direcția Resurse Umane**			**Director executiv**				S					
31.	Compartiment Resurse Umane, Salarizare				Consilier	I	Superior	S					-
32.					Consilier	I	Superior	S					-
33.					Consilier	I	Asistent	S					
34.	Compartiment Centrul de Informare a Cetateanului, Registratura									Inspector de specialitate	I A	S	-
35.										Secretar		G	-
36.	Compartiment Asistență Medicală Școlară									Medic		S	-
37.										Medic dentist stomatologie generala		S	-
38.										Medic dentist stomatologie generala	norma ½	S	-
39.										Medic primar – medicina familie		S	-
40.										Medic primar – medicina familie	norma ½	S	-
41.										Asistent medical		PL	-
42.										Asistent medical	Princi pal	PL	-

43.										Asistent Medical	Principal	PL	-
44.										Asistent medical	Principal	PL	-
45.										Asistent medical	Principal	PL	-
46.										Asistent medical	Principal	PL	-
47.										Asistent medical	Principal	PL	-
48.										Asistent medical		PL	-
49.										Asistent medical		PL	-
50.	Compartiment Asistență Medicală Comunitară									Mediator sanitar			-
51.										Asistent medical comunitar		PL	-
52.										Asistent medical comunitar	Principal	PL	-
53.										Asistent medical comunitar		PL	-
54.										Asistent medical comunitar		PL	-
55.	**Directia Administrare Patrimoniu**			**Director executiv**				S					-
56.	**Serviciul Achizitii Publice, Fonduri Europene**			**Şef serviciu**				S					-

57.					Consilier achizitii publice	I	Superior	S					-
58.					Consilier achizitii publice	I	Principal	S					-
59.					Consilier	I	Asistent	S					-
60.					Consilier	I	Asistent	S					
61.										Inspector de specialitate	I	S	-
62.										Inspector de specialitate	II	S	-
63.										Inspector de specialitate	I A	S	-
64.	Compartiment Transport, Parcari									Şofer	I	G	-
65.										Sofer	I	M	-
66.										Sofer	I	M	-
67.	Compartiment Investitii, Servicii Curente				Consilier	I	Superior	S					-
68.					Consilier	I	Superior	S					-
69.					Consilier	I	Principal	S					-
70.					Consilier	I	Superior	S					-
71.					Consilier	I	Principal	S					-
72.					Consilier	I	Superior	S					-
73.										Inspector de specialitate	I A	S	-
74.										Inspector de specialitate	I A	S	-
75.	Compartiment Fond Locativ				Consilier	I	Superior	S					
76.					Consilier	I	Principal	S					-
77.	Compartiment Gestiune Patrimoniu				Consilier	I	Superior	S					-

78.					Consilier juridic	I	Superior	S					
79.										Inspector de specialitate	I	S	-
80.	**Direcția Publică de Poliție Locală**			**Director executiv**				S					-
81.	Compartiment Dispecerat							M		Referent	I A		-
82.								M		Referent	I A		-
83.								M		Referent	I A		-
84.								M		Referent	I A		-
85.								M		Referent	I A		-
86.	**Serviciul Public de Poliție Locală**			**Șef serviciu**				S					-
87.	Compartiment Circulatie pe Drumuri Publice				Politist local	I	Asistent	S					-
88.					Politist local	III	Superior	M					-
89.					Politist local	I	Superior	S					-
90.	Compartiment Ordine si Liniste Publica				Politist local	III	Superior	M					-
91.					Politist local	III	Superior	M					-
92.					Politist local	III	Superior	M					-
93.					Politist local	III	Superior	M					-
94.					Politist local	I	Asistent	S					-
95.					Politist local	III	Superior	M					-
96.					Politist local	III	Superior	M					-
97.					Politist local	III	Superior	M					-
98.					Politist local	I	Superior	S					-
99.	Compartiment Ecarisaj									Muncitor calificat	I	M	-
100.	Compartiment Iluminat Public	(temporar vacant)								Muncitor calificat	I	M	-
101.										Muncitor calificat	I	M	-

102.	**Serviciul Fond Funciar**			**Şef Serviciu**				S					-
103.	Compartiment Fond Funciar, Registru Agricol				Consilier	I	Principal	S					-
104.					Referent	III	Superior	S					
105.										Inspector de specialitate	I A	S	-
106.										Inspector de specialitate	I	S	-
107.	Compartiment Transparenta Decizionala				Consilier	I	Superior	S					-
108.	Compartiment Administrativ									Inspector de specialitate	I A	S	-
109.										Ingrijitor	I	G	-
110.	Compartiment Servicii									Inspector de specialitate	I	S	-
111.	Compartiment Cultură									Consilier juridic	I	S	-
112.										Inspector de specialitate	I A	S	-
113.	**Serviciul Public Comunitar Local de Evidenta a Persoanelor**			**Compartiment Stare Civila**	Consilier	I	Superior	S					-
114.					Consilier	I	Principal	S					-
115.				**Compartiment Evidența Persoanelor**	Consilier	I	Superior	S					-
116.					Consilier juridic	I	Superior	S					-
117.					Consilier	I	Superior	S					-
118.	**Arhitect Şef**			**Arhitect Sef**									-
119.	Compartiment Urbanism,			ui	Consilier	I	Superior	S					-

	Amenajarea Teritoriul												
120.					Consilier	I	Superior	S					-
121.					Consilier	I	Superior	S					-
122.		(temporar vacant)			Referent	III	Asistent	M					-
123.	Compartiment Biblioteca									Bibliotecar	I A	S	-
124.										Bibliotecar	I A	M	-
125.	Compartiment Centrale Termice									Muncitor calificat	I	M	-
126.	Compartiment Protecție Civilă, Situații de Urgență				Consilier	I	Superior	S					-
127.										Sofer	I	M	-
128.										Sofer	I	M	-
129.	Compartiment Cabinet Primar									Referent	I A	M	-
130.										Inspector de specialitate	I A	S	-
131.	**Directia Publica de Asistenta Sociala**			**Director executiv**				S					
132.										**75 posturi asistent personal**			-
133.	Centrul de zi de socializare si petrecere a timpului liber (tip club) destinat persoanelor varstnice – CLUBUL SENIORILOR									Sef centru		S	-
134.										Inspector de specialitate	I A	S	-

135.										Asistent medical	Debutant	PL	-
136.										Asistent social	Debutant	S	-
137.										Animator socio-educativ		M	-
138.										Psiholog	practicant	S	-
139.										Administrator		M	-
140.										Muncitor calificat	IV	M	-
141.										Paznic		M	-
142.										Voluntar			-
143.										Voluntar			-
144.	**Serviciul Public de Asistenta Sociala**			**Sef serviciu**				S					-
145.	Compartiment Autoritate Tutelara si Protectia Copilului				Consilier	I	Superior	S					-
146.					Consilier	I	Superior	S					-
147.										Inspector de specialitate	II	S	-
148.	Compartiment Protectie Sociala				Consilier	I	Asistent	S					-
149.					Consilier	I	Principal	S					-
150.					Consilier	I	Principal	S					
151.										Asistent social	Debutant	S	-
152.										Asistent social	Debutant	S	-

153.	Compartiment Alocatii si Subventii				Consilier	I	Debutant	S					-
154.										Inspector de specialitate	II	S	-
155.	Compartiment Locuinte Sociale si Adaposturi Temporare				Consilier	I	Superior	S					-
156.					Consilier	I	Superior	S					-
157.					Consilier	I	Asistent	M					-
158.										Muncitor calificat	II	M	-
159.										Asistent social	Principal	S	-
160.	Compartiment Protectia Persoanelor Varstnice si a Persoanelor cu Handicap				Referent	III	S	M					-

	Nr. total de demnitari	Nr. total de înalţi funcţionari publici	Nr. total de funcţii publice de conducere	Nr. total de funcţii publice de execuţie	Nr. total de funcţii publice	Nr. total de funcţii contractuale de conducere	Nr. total de funcţii contractuale de execuţie	Nr. total de posturi din cadrul autorităţii/ instituţiei publice
Total, din care:	**2**	**-**	**11**	**72**	**83**	**2**	**147**	**234**
Ocupate	**2**	**-**	**10**	**57**	**67**	**1**	**133**	**203**
Vacante	**0**	**-**	**1**	**15**	**16**	**1**	**14**	**31**

Aparat de specialitate : 84 posturi;
Direcţia Publică de Asistenţă Socială : 104 posturi;
Direcţia Publică de Poliţie Locală : 22 posturi;
Serviciul Public Comunitar Local de Evidenţă a Persoanelor : 5 posturi;
Sănătate : 19 posturi;

Menționăm faptul că, numarul maxim de posturi din aparatul de specialitate al primarului unității administrativ teritorială Oraș Rovinari, este in conformitate cu numarul maxim de posturi stabilit prin Ordinului Prefectului - județul Gorj, nr. 130/26.03.2024 și Anexa nr. 2 la Ordinul Prefectului nr. 130/26.03.2024.

Primar,
Filip Robert-Dorin

Direcția Resurse Umane,
Barbonie Ion-Cosmin