ROMÂNIA
JUDEȚUL GORJ
ORASUL ROVINARI
CONSILIUL LOCAL

HOTĂRÂRE
privind aprobarea organigramei și statului de funcții pentru aparatul de specialitate al Primarului orașului Rovinari

CONSILIUL LOCAL AL ORAȘULUI ROVINARI, JUDEȚUL GORJ

Având în vedere:

-Proiectul de hotărâre nr.43780/21.10.2025, inițiat de primar;

-Referatul de aprobare al inițiatorului nr. 43781/21.10.2025;

-Raportul Comisiei Economice și Comisiei Juridice (procesele-verbale);

-Raportul de specialitate înregistrat sub nr.43757/21.10.2025 întocmit de directorul executiv al Direcției Resurse Umane, Salarizare din cadrul aparatului de specialitate al primarului;

-Referatul înregistrat sub nr. 43740/21.10.2025 întocmit de Compartimentul Resurse Umane din cadrul aparatului de specialitate al primarului;

-Prevederile art.129 lin.2 lit.a), alin.3 lit.c) din Ordonanța de Urgență a Guvernului nr.57/2019 privind Codul Administrativ, cu modificările și completările ulterioare;

-Prevederile 41 alin.1, alin.3 lit.b) și c) din Legea nr.53/2003- Codul Muncii, republicată, cu modificările și completările ulterioare;

-Prevederile Legii nr.24/2000 privind normele de tehnică legislativă pentru elaborarea actelor normative, republicată, cu modificările și completările ulterioare;

-În temeiul art.196 alin.1 lit.a) din Ordonanța de Urgență a Guvernului nr.57/2019 privind Codul Administrativ, cu modificările și completările ulterioare;

HOTĂRĂȘTE :

Art.1 Aprobarea organigramei pentru aparatul de specialitate al Primarului orașului Rovinari înregistrată sub nr.43743/21.10.2025, parte integrantă din prezenta hotărâre.

Art.2 Aprobarea statului de funcții pentru aparatul de specialitate al Primarului orașului Rovinari înregistrat sub nr.43748/21.10.2025, parte integrantă din prezenta hotărâre.

Art.3 Cu punerea în aplicare și ducerea la îndeplinire a prevederilor prezentei hotărâri se împuternicește Primarul orașului Rovinari, Direcția Resurse Umane.

Art.4 Prezenta hotărâre va fi adusă la cunoștință publică prin afișare la sediul instituției și prin publicare în Monitorul Oficial Local și se comunică:

-Instituției Prefectului județului Gorj;

-Primarului orașului Rovinari;

-Direcției Resurse Umane.

NR. 201

Hotărârea a fost adoptată în ședința ordinară a consiliului local din data de 29.10.2025 cu un număr de 13 voturi pentru, - voturi împotrivă și - abțineri exprimate din numărul total de 13 consilieri prezenți la ședință și din totalul de 17 consilieri în funcție

PREȘEDINTE DE ȘEDINȚĂ
Consilier local Constantin-Cosmin Braia

CONTRASEMNEAZĂ
SECRETAR GENERAL,
Aurora-Carmen Popescu

ORGANIGRAMĂ PRIMĂRIA ORAȘULUI ROVINARI

PRIMĂRIA ORAȘ ROVINARI

Aparat de specialitate - 82
Direcția Publică de Asistență Socială - 97
Serviciul Public Comunitar Local de Evidență a Persoanelor - 5
Direcția Publică de Poliție Locală - 22
Sănătate – 14

PRIMAR,
FILIP ROBERT-DORIN

NR. 43743 / 21.10.2025

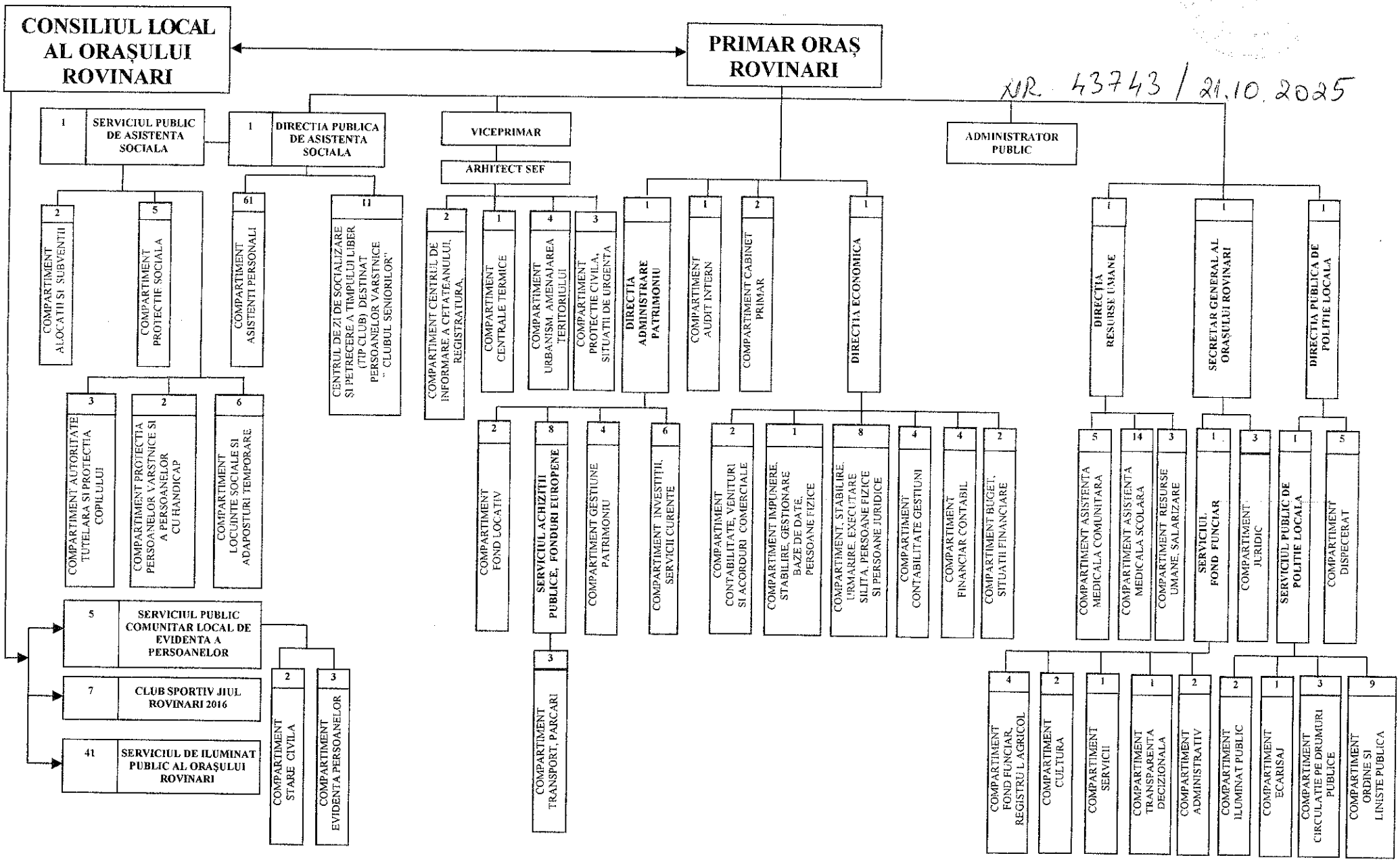

JUDEȚUL GORJ
ORAȘUL ROVINARI
Str. *Florilor*, Nr. *2*
Tel.: *0253/371011*, fax: *0253/371004*
Web.: *www.primariarovinari.ro*
E-mail: *office@primariarovinari.ro*

Nr. 43748/21.10.2025

Stat de funcții Primăria Orașului Rovinari

Nr. crt.	Structura	Functia de demnitate publica	Functia publică			Clasa	Grad profesional	Nivelul studiilor	Functia contractuala		Treapta profesionala	Nivelul studiilor	Observatii
			Inalt functionar public	De conducere	De executie				De conducere	De executie			
1	**Demnitar**	Primar											-
2	**Demnitar**	Viceprimar											-
3									Administrator public			S	
4	**Secretar general al Orașului Rovinari**			**Secretar general al Orașului Rovinari**									-
5	Compartiment Juridic				Consilier juridic	I	Superior	S					-
6					Consilier juridic	I	Superior	S					-
7					Consilier	I	Superior	S					-
8	Compartiment Audit Intern				Auditor	I	Superior	S					-
9	**Direcția Economică**			**Director executiv**				S					-
10	Compartiment Buget, Situații Financiare				Consilier	I	Superior	S					-
11					Consilier	I	Superior	S					

12	Compartiment Financiar Contabil				Consilier	I	Superior	S					-
13					Consilier	I	Superior	S					-
14					Consilier	I	Superior	S					-
15					Consilier	I	Superior	S					
16	Compartiment Contabilitatea Gestiunii				Consilier	I	Superior	S					-
17					Consilier	I	Superior	S					-
18					Consilier	I	Superior	S					-
19					Consilier	I	Superior	S					
20	Compartiment Stabilire, Urmarire, Executare Silită Persoane Fizice şi Persoane Juridice				Consilier	I	Superior	S					-
21					Consilier	I	Principal	S					
22					Consilier	I	Asistent	S					-
23					Consilier	I	Asistent	S					-
24										Inspector de specialitate	II	S	-
25										Inspector de specialitate	II	S	-
26										Inspector de specialitate	I	S	-
27										Referent	I A	M	-
28	Compartiment Contabilitate Venituri si Acorduri Comerciale				Consilier	I	Debutant	S					-
29					Consilier	I	Principal	S					-
30	Compartiment Impunere, Stabilire, Gestionare Baze de Date, Persoane Fizice				Consilier	I	Asistent	S					-

31	**Direcția Resurse Umane**			**Director executiv**				**S**					
32	Compartiment Resurse Umane, Salarizare				Consilier	I	Superior	S					-
33					Consilier	I	Superior	S					-
34					Consilier	I	Asistent	S					
35	Compartiment Asistență Medicală Școlară									Medic		S	-
36										Medic dentist stomatologie generala		S	-
37										Medic dentist stomatologie generala	norma ½	S	-
38										Medic primar – medicina familie		S	-
39										Medic primar – medicina familie	norma ½	S	-
40										Asistent medical		PL	-
41										Asistent medical	Princi pal	PL	-
42										Asistent Medical	Princi pal	PL	-
43										Asistent medical	Princi pal	PL	-
44										Asistent medical	Princi pal	PL	-

45										Asistent medical	Principal	PL	-
46										Asistent medical	Principal	PL	-
47										Asistent medical		PL	-
48										Asistent medical		PL	-
49	Compartiment Asistență Medicală Comunitară									Mediator sanitar			-
50										Asistent medical comunitar		PL	-
51										Asistent medical comunitar	Principal	PL	-
52										Asistent medical comunitar		PL	-
53										Asistent medical comunitar		PL	-
54	**Directia Administrare Patrimoniu**			**Director executiv**				S					-
55	**Serviciul Achizitii Publice, Fonduri Europene**			**Șef serviciu**				S					-
56					Consilier achizitii publice	I	Superior	S					-
57					Consilier achizitii publice	I	Superior	S					-
58					Consilier	I	Asistent	S					-
59					Consilier	I	Asistent	S					
60										Inspector de specialitate	I	S	-

61										Inspector de specialitate	II	S	-
62										Inspector de specialitate	I A	S	-
63	Compartiment Transport, Parcari									Şofer	I	G	-
64										Sofer	I	M	-
65										Sofer	I	M	-
66	Compartiment Investitii, Servicii Curente				Consilier	I	Superior	S					-
67					Consilier	I	Superior	S					-
68					Consilier	I	Principal	S					-
69					Consilier	I	Superior	S					-
70										Inspector de specialitate	I A	S	-
71										Inspector de specialitate	I A	S	-
72	Compartiment Fond Locativ				Consilier	I	Superior	S					
73					Consilier	I	Principal	S					-
74	Compartiment Gestiune Patrimoniu				Consilier	I	Superior	S					-
75					Consilier juridic	I	Superior	S					
76										Inspector de specialitate	I	S	-
77										Inspector de specialitate	II	S	-
78	**Direcția Publică de Poliție Locală**			**Director executiv**				S					-
79	Compartiment Dispecerat							M		Referent	I A		-
80								M		Referent	I A		-
81								M		Referent	I A		-
82								M		Referent	I A		-
83								M		Referent	I A		-

84	**Serviciul Public de Poliție Locală**			**Șef serviciu**				S					-
85	Compartiment Circulatie pe Drumuri Publice				Consilier (politist local)	I	Asistent	S					-
86					Referent (politist local)	III	Superior	M					-
87					Consilier (politist local)	I	Superior	S					-
88	Compartiment Ordine si Liniste Publica				Referent Referent (politist local)	III	Superior	M					-
89					Referent (politist local)	III	Superior	M					-
90					Referent (politist local)	III	Superior	M					-
91					Referent (politist local)	III	Superior	M					-
92					Consilier (politist local)	I	Asistent	S					-
93					Referent (politist local)	III	Superior	M					-
94					Referent (politist local)	III	Superior	M					-
95					Referent (politist local)	III	Superior	M					-
96					Consilier (politist local)	I	Superior	S					-
97	Compartiment Ecarisaj									Muncitor calificat	I	M	-
98	Compartiment Iluminat Public	(temporar vacant)								Muncitor calificat	I	M	-
99										Muncitor calificat	I	M	-
100	**Serviciul Fond Funciar**			**Șef Serviciu**				S					-

101	Compartiment Fond Funciar, Registru Agricol				Consilier	I	Superior	S					-
102					Referent	III	Superior	S					
103										Inspector de specialitate	I A	S	-
104										Inspector de specialitate	I	S	-
105	Compartiment Transparenta Decizionala				Consilier	I	Superior	S					-
106	Compartiment Administrativ									Inspector de specialitate	I A	S	-
107										Ingrijitor	I	G	-
108	Compartiment Servicii									Inspector de specialitate	I	S	-
109	Compartiment Cultură									Consilier juridic	I	S	-
110										Inspector de specialitate	I A	S	-
111	**Serviciul Public Comunitar Local de Evidenta a Persoanelor**			**Compartiment Stare Civila**	Consilier	I	Superior	S					-
112					Consilier	I	Principal	S					-
113				**Compartiment Evidența Persoanelor**	Consilier	I	Superior	S					-
114					Consilier juridic	I	Superior	S					-
115					Consilier	I	Superior	S					-
116	**Arhitect Șef**			**Arhitect Sef**									-
117	Compartiment Urbanism,			ui	Consilier	I	Superior	S					-

	Amenajarea Teritoriul												
118					Consilier	I	Superior	S					-
119					Consilier	I	Superior	S					-
120		(temporar vacant)			Referent	III	Asistent	M					-
121	Compartiment Centrul de Informare a Cetateanului, Registratura									Inspector de specialitate	I A	S	-
122										Secretar		G	-
123	Compartiment Centrale Termice									Muncitor calificat	I	M	-
124	Compartiment Protecție Civilă, Situații de Urgență				Consilier	I	Superior	S					-
125										Sofer	I	M	-
126										Sofer	I	M	-
127	Compartiment Cabinet Primar									Inspector de specialitate	I A	M	-
128										Inspector de specialitate	I A	S	-
129	**Directia Publica de Asistenta Sociala**			**Director executiv**				S					
130										**61 posturi asistent personal**			-
131	Centrul de zi de socializare si petrecere a timpului liber (tip club) destinat persoanelor varstnice –									Sef centru		S	-

	CLUBUL SENIORILOR												
132										Inspector de specialitate	I A	S	-
133										Asistent medical	Debut ant	PL	-
134										Asistent social	Debut ant	S	-
135										Animator socio-educativ		M	-
136										Psiholog	practic ant	S	-
137										Administra tor		M	-
138										Muncitor calificat	IV	M	-
139										Paznic		M	-
140										Voluntar			-
141										Voluntar			-
142	**Serviciul Public de Asistenta Sociala**			**Sef serviciu**				S					-
143	Compartiment Autoritate Tutelara si Protectia Copilului				Consilier	I	Superior	S					-
144					Consilier	I	Principal	S					-
145										Inspector de specialitate	II	S	-
146	Compartiment Protectie Sociala				Consilier	I	Asistent	S					-
147					Consilier	I	Principal	S					-
148					Consilier	I	Principal	S					
149										Asistent social	Debut ant	S	-

150										Asistent social	Debutant	S	-
151	Compartiment Alocatii si Subventii				Consilier	I	Debutant	S					-
152										Inspector de specialitate	I A	S	-
153	Compartiment Locuinte Sociale si Adaposturi Temporare				Consilier	I	Superior	S					-
154					Consilier	I	Superior	S					-
155					Consilier	I	Superior	S					
156					Consilier	I	Asistent	S					-
157										Muncitor calificat	II	M	-
158										Asistent social	Principal	S	-
159	Compartiment Protectia Persoanelor Varstnice si a Persoanelor cu Handicap				Referent	III	S	M					-
160										Referent	IA	M	-

	Nr. total de demnitari	Nr. total de înalţi funcţionari publici	Nr. total de funcţii publice de conducere	Nr. total de funcţii publice de execuţie	Nr. total de funcţii publice	Nr. total de funcţii contractuale de conducere	Nr. total de funcţii contractuale de execuţie	Nr. total de posturi din cadrul autorităţii/ instituţiei publice
Total, din care:	**2**	**-**	**11**	**72**	**83**	**2**	**133**	**220**
Ocupate	**2**	**-**	**9**	**54**	**63**	**1**	**116**	**182**
Vacante	**0**	**-**	**2**	**18**	**20**	**1**	**17**	**38**

Aparat de specialitate: 82 posturi;
Direcţia Publică de Asistenţă Socială: 97 posturi;

Direcția Publică de Poliție Locală : 22 posturi;
Serviciul Public Comunitar Local de Evidență a Persoanelor: 5 posturi;
Sănătate: 14 posturi;

Mentionăm faptul că, numarul maxim de posturi din aparatul de specialitate al primarului unității administrativ teritorială Oraș Rovinari, este in conformitate cu numarul maxim de posturi stabilit prin Ordinului Prefectului - județul Gorj, nr. 187/23.04.2025 și Anexa nr. 2 la Ordinul Prefectului nr. 187/23.04.2025.

Primar,
Filip Robert-Dorin

Direcția Resurse Umane,
Barbonie Ion-Cosmin