ROMÂNIA
JUDEȚUL GORJ
ORAȘUL ROVINARI
CONSILIUL LOCAL

HOTĂRÂRE
privind aprobarea organigramei și statului de funcții pentru aparatul de specialitate al Primarului orașului Rovinari

CONSILIUL LOCAL AL ORAȘULUI ROVINARI, JUDEȚUL GORJ

Având în vedere:

-Proiectul de hotărâre inițiat de către primar nr. 25359/21.06.2022;

-Referatul de aprobare al inițiatorului nr.25360/21.06.2022;

-Raportul Comisiei Juridice și Comisiei Economice (procesele-verbale);

-Raportul de specialitate înregistrat sub nr.25341/21.06.2022 întocmit de directorul executiv al Direcției Economice;

-Referatul înregistrat sub nr.25331/21.06.2022 întocmit de Compartimentul Resurse Umane, Salarizare din cadrul aparatului de specialitate al primarului;

-Prevederile Legii nr. 53/2003 – Codul muncii, republicată, cu modificările și completările ulterioare;

-Prevederile art.502 alin.1 lit.d), art.507 alin.1, alin.4 lit.a), art.507 alin.6 din O.U.G. nr.57/2019 privind Codul Administrativ, cu modificările și completările ulterioare;

-Prevederile Legii nr.24/2000 privind normele de tehnică legislativă pentru elaborarea actelor normative, republicată, cu modificările și completările ulterioare;

-Prevederile art.129 alin.2 lit.a), alin.3 lit.c) din O.U.G. nr.57/2019 privind Codul Administrativ, cu modificările și completările ulterioare;

-În temeiul art.196, alin.1 lit.a) din O.U.G. nr.57/2019 privind Codul Administrativ, cu modificările și completările ulterioare;

HOTĂRĂȘTE:

Art.1 Aprobarea organigramei pentru aparatul de specialitate al Primarului orașului Rovinari înregistrată cu nr.25334/21.06.2022

Art.2 Aprobarea statului de funcții pentru aparatul de specialitate al Primarului orașului Rovinari înregistrat cu nr.25332/21.06.2022.

Art.3 Cu punerea în aplicare și ducerea la îndeplinire a prevederilor prezentei hotărâri se împuternicește Primarul orașului Rovinari, Compartimentul Resurse Umane, Salarizare, Direcția Economică.

Art.4 Prezenta hotărâre va fi adusă la cunoștință publică prin afișare la sediul instituției și prin publicare în Monitorul Oficial Local și se comunică:

-Instituției Prefectului județului Gorj;
-Primarului orașului Rovinari;
-Compartimentului Resurse Umane, Salarizare;
-Direcției Economice.

NR. 118

Hotărârea a fost adoptată în ședința ordinară a consiliului local din data de 29.06.2022 cu un număr de 14 voturi pentru, - voturi împotrivă și - abțineri, exprimate din numărul total de 14 consilieri prezenți la ședință și din totalul de 17 consilieri în funcție

PREȘEDINTE DE ȘEDINȚĂ,
Consilier local Ionel Preda

CONTRASEMNEAZĂ,
SECRETAR GENERAL,
Aurora-Carmen Popescu

PRIMĂRIA ORAȘULUI ROVINARI

Aparat de specialitate : 95
Direcția Publică de Asistență Socială : 104
Serviciul Public Comunitar Local de Evidență a Persoanelor : 5
Direcția Publică de Poliție Locală : 19
Sanatate : 16
BUNICII COMUNITATII – ROVINARI – 127708: 15

ORGANIGRAMA PRIMĂRIA ORAȘULUI ROVINARI

PRIMAR
JUR. FILIP ROBERT DORIN

NR. 25.334 / 21.06.2022

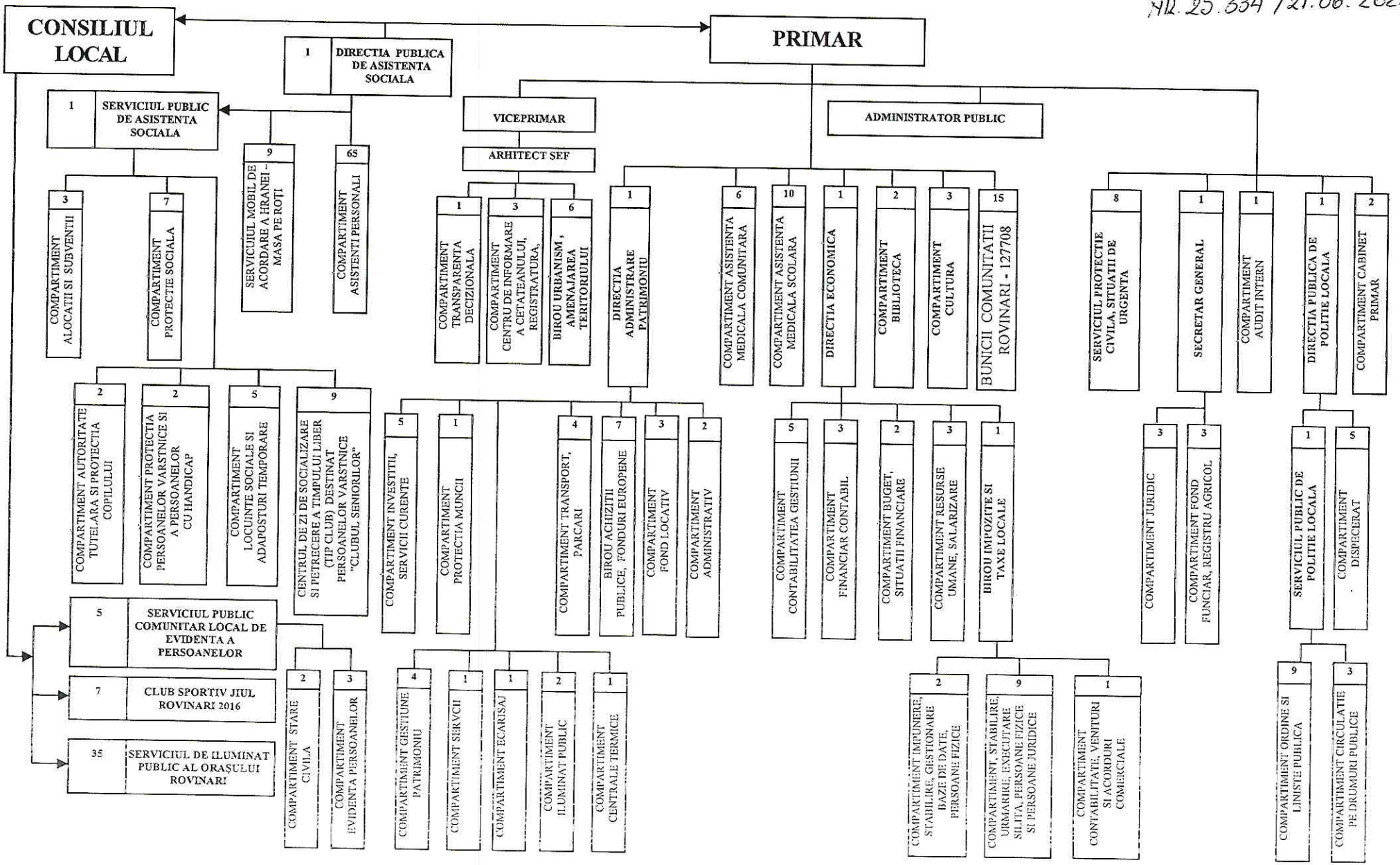

JUDEȚUL GORJ
ORAȘUL ROVINARI
Str. *Florilor*, Nr.*2*
Tel.: *0253/371011*, fax: *0253/371004*
Web.: *www.primariarovinari.ro*
E-mail: *office@primariarovinari.ro*

NR. 25 332/21.06.2022

Stat de funcții Primăria orașului Rovinari

Nr. crt.	Structura	Functia de demnitate publica	Functia publica			Clasa	Grad profesional	Nivelul studiilor	Functia contractuala		Treapta profesionala	Nivelul studiilor	Observatii
			Inalt functionar public	De conducere	De executie				De conducere	De executie			
1.	**Demnitar**	Primar											-
2.	**Demnitar**	Viceprimar											-
3.									Administrator public			S	
4.	**Secretar general**			**Secretar general**									-
5.	**Compartiment Audit Intern**				Auditor	I	Superior	S					-
6.	**Direcția Economică**			**Director Executiv**				S					-
7.	Compartiment Buget, Situatii Financiare				Consilier	I	Debutant	S					-
8.	Compartiment Financiar Contabil				Consilier	I	Superior	S					-
9.					Consilier	I	Principal	S					-
10.					Consilier	I	Superior	S					-
11.	Compartiment Contabilitatea Gestiunii				Consilier	I	Superior	S					-
12.					Consilier	I	Principal	S					-
13.					Consilier	I	Superior	S					-
14.					Consilier	I	Superior	S					-

15.					Consilier	I	Principal	S					
16.	**Compartiment Resurse Umane, Salarizare**				Consilier	I	Superior	S					-
17.					Consilier	I	Superior	S					-
18.					Consilier	I	Asistent	S					-
19.	**Birou Impozite și Taxe Locale**			**Sef Birou**				S					-
20.	Compartiment Stabilire, Urmarire, Executare Silita Persoane Fizice si Persoane Juridice				Consilier	I	Asistent	S					-
21.					Consilier	I	Asistent	S					-
22.					Consilier	I	Debutant	S					-
23.					Consilier	I	Debutant	S					-
24.					Referent	III	Principal	M					-
25.					Consilier	I	Principal	S					-
26.										Inspector de specialitate	II	S	-
27.										Inspector de specialitate	II	S	-
28.										Inspector de specialitate	II	S	-
29.	Compartiment Contabilitate Venituri si Acorduri Comerciale				Consilier	I	Asistent	S					-
30.	Compartiment Impunere, Stabilire, Gestionare Baze de Date, Persoane Fizice				Consilier	I	Superior	S					-
31.					Consilier	I	Principal	S					-
32.	Directia			Director				S					-

	Administrare Patrimoniu			**Executiv**									
33.	Birou Achizitii Publice, Fonduri Europene			**Sef birou**				S					-
34.					Consilier achizitii publice	I	Superior	S					-
35.					Consilier achizitii publice	I	Asistent	S					-
36.					Consilier achizitii publice	I	Principal	S					-
37.					Consilier achizitii publice		Superior	S					-
38.										Inspector de specialitate	II	S	-
39.										Inspector de specialitate	Debut ant	S	-
40.	Compartiment Fond Locativ				Consilier	I	Superior	S					
41.					Consilier	I	Superior	S					-
42.					Consilier	I	Superior	S					-
43.	Compartiment Administrativ									Inspector de specialitate	I A	S	-
44.										Ingrijitor	I	G	-
45.	Compartiment Transport, Parcari									Inspector de specialitate	I A	S	-
46.										Sofer	I	M	-
47.										Sofer	I	M	-
48.										Sofer	I	G	-
49.	Compartiment Servicii									Inspector de specialitate	I A	S	-

50.	Compartiment Gestiune Patrimoniu				Consilier	I	Superior	S					-
51.					Consilier	I	Principal	S					
52.										Inspector de specialitate	II	S	-
53.										Inspector de specialitate	I	S	-
54.	Compartiment Centrale Termice									Muncitor calificat	I	M	-
55.	Compartiment Ecarisaj									Muncitor calificat	I	M	-
56.	Compartiment Iluminat Public									Muncitor calificat	I	M	-
57.										Muncitor calificat	I	M	-
58.	**Directia Publica de Politie Locala**			**Director executiv**				S					-
59.	Compartiment Dispecerat							M		Referent	I A		-
60.								M		Referent	I A		-
61.								M		Referent	I A		-
62.								M		Referent	I A		-
63.								M		Referent	I A		-
64.	**Serviciul Public de Politie Locala**			**Sef serviciu**				S					-
65.	Compartiment Circulatie pe Drumuri Publice				Politist local – referent	III	Superior	M					-
66.					Politist local – referent	III	Superior	M					-
67.					Politist local -consilier	I	Superior	S					-
68.	Compartiment Ordine si Liniste Publica				Politist local – referent	III	Superior	M					-
69.					Politist local	III	Superior	M					-

					– referent								
70.					Politist local – referent	III	Superior	M					-
71.					Politist local – referent	III	Superior	M					-
72.					Politist local – referent	III	Superior	M					-
73.					Politist local – referent	III	Superior	M					-
74.					Politist local – referent	III	Superior	M					-
75.					Politist local – referent	III	Superior	M					-
76.					Politist local – consilier	I	Superior	S					-
77.	**Serviciul Protectie Civila, Situatii de Urgenta**			**Sef Serviciu**				S					-
78.					Consilier	I	Superior	S					-
79.					Consilier	I	Debutant	S					-
80.										Sofer	I	M	-
81.										Sofer	I	M	-
82.										Inspector de specialitate	II	S	-
83.										Inspector de specialitate	I A	S	-
84.										Referent	IA	M	-
85.	**Serviciul Public Comunitar Local de Evidenta a Persoanelor**			**Compartiment Stare Civila**	Consilier	I	Asistent	S					-
86.					Consilier	I	Superior	S					-
87.				**Compartiment Evidenta Persoanelor**	Consilier juridic	I	Superior	S					-
88.					Consilier juridic	I	Superior	S					-

89.					Consilier	I	Superior	S					-
90.	**Arhitect Sef**			**Arhitect Sef**									-
91.	**Birou Urbanism, Amenajarea Teritoriului**			**Sef Birou**				S					-
92.					Referent	III	Asistent	M					-
93.					Consilier juridic	I	Debutant	S					-
94.					Consilier	I	Principal	S					-
95.					Consilier	I	Superior	S					-
96.					Consilier	I	Principal	S					
97.	Compartiment Transparenta Decizionala				Consilier	I	Superior	S					-
98.	Compartiment Centrul de Informare a Cetateanului, Registratura									Inspector de specialitate	I	S	-
99.										Referent	I A	M	-
100.										Secretar		G	-
101.	Compartiment Investitii, Servicii Curente				Consilier	I	Superior	S					-
102.					Consilier	I	Superior	S					-
103.					Consilier	I	Principal	S					-
104.					Consilier	I	Superior	S					-
105.					Consilier	I	Superior	S					-
106.	Compartiment Protectia Muncii				Consilier	I	Asistent	S					-
107.	**Compartiment Juridic**				Consilier juridic	I	Superior	S					-
108.					Consilier juridic	I	Superior	S					-
109.					Consilier	I	Superior	S					-
110.	**Compartiment**				Referent	III	Superior	M					-

	Fond Funciar, Registru Agricol												
111.					Consilier	I	Superior	S					
112.										Inspector de specialitate	I A	S	-
113.	**Compartiment Cabinet Primar**									Referent	I A	M	-
114.										Inspector de specialitate	I A	S	-
115.	**Compartiment Biblioteca**									Bibliotecar	I A	S	-
116.										Bibliotecar	I A	M	-
117.	**Compartiment Cultura**									Consilier juridic	II	S	-
118.										Inspector de specialitate	I A	S	-
119.										Inspector de specialitate	I	S	-
120.	**Compartiment Asistenta Medicala Scolara**									Medic		S	-
121.										Medic dentist stomatologie generala		S	-
122.										Medic primar – medicina familie		S	-
123.										Medic primar – medicina familie	norma ½	S	-
124.										Asistent medical		PL	-
125.										Asistent medical	Principal	PL	-
126.										Asistent medical		PL	-

127.										Asistent Medical	Principal	PL	-
128.										Asistent medical		PL	-
129.										Asistent medical		PL	-
130.	**Compartiment Asistenta Medicala Comunitara**									Mediator sanitar			-
131.										Asistent medical comunitar		PL	-
132.										Asistent medical comunitar		PL	-
133.										Asistent medical comunitar	Debutant	PL	-
134.										Asistent medical comunitar		PL	-
135.										Asistent medical comunitar		PL	-
136.	**Directia Publica de Asistenta Sociala**			**Director executiv**				S					
137.										**65 posturi Asistenti personali**			-
138.	Centrul de zi de socializare si petrecere a timpului liber (tip club) destinat persoanelor									Sef centru		S	-

	varstnice – CLUBUL SENIORILOR												
139.										Asistent medical	Debutant	PL	-
140.										Asistent social	Debutant	S	-
141.										Infirmiera		M	-
142.										Psiholog	Practicant	S	-
143.										Administrator		M	-
144.										Paznic		M	-
145.										Voluntar			-
146.										Voluntar			-
147.	Serviciul mobil de acordarea a hranei – Masa pe roti									Sef centru		S	
148.										Inspector de specialitate	I A	S	-
149.										Asistent social	debutant	S	-
150.										Psiholog	debutant	S	-
151.										Muncitor calificat	IV	M	-
152.										Muncitor calificat	IV	M	-
153.										Sofer	I	G	-
154.										Voluntar			-
155.										Voluntar			-
156.	**Serviciul Public de Asistenta Sociala**			**Sef serviciu**				S					-
157.	Compartiment Autoritate				Consilier	I	Superior	S					-

	Tutelara si Protectia Copilului												
158.					Consilier	I	Principal	S					-
159.	Compartiment Protectie Sociala				Consilier	I	Debutant	S					-
160.					Consilier	I	Principal	S					-
161.					Consilier	I	Principal	S					
162.					Consilier	I	Superior	S					-
163.										Inspector de specialitate	Debut ant	S	-
164.										Asistent social	Debut ant	S	-
165.										Asistent social	Debut ant	S	-
166.	Compartiment Alocatii si Subventii				Consilier	I	Asistent	S					-
167.					Consilier	I	Asistent	S					-
168.					Consilier	I	Asistent	S					-
169.	Compartiment Locuinte Sociale si Adaposturi Temporare				Consilier	I	Principal	S					-
170.					Referent	III	Superior	M					-
171.										Inspector de specialitate	II	S	-
172.										Muncitor calificat	II	M	-
173.										Inspector de specialitate	II	S	-
174.	Compartiment Protectia Persoanelor Varstnice si a Persoanelor cu Handicap				Referent	III	S	M					-

175.										Inspector de specialitate	II	S	-
176.	Bunicii Comunitatii – Rovinari - 127708									Manager de proiect		S	-
177.										Expert implementare	-	S	-
178.										Coordonator de personal de specialitate		S	-
179.										Expert comunicare/ promovare		S	-
180.										Expert grup Tinta		S	-
181.										Animator socio-educativ		M	-
182.										Expert PR		S	-
183.										Arhivar		M	-
184.										Responsabil financiar contabi		S	-
185.										Responsabil achizitii		S	-
186.										Asistent de proiect		M	-
187.										Expert egalitate de sanse		S	-
188.										Expert dezvoltare durabila		S	-
189.										Expert IT		S	-
190.										Consilier		S	-

										juridic			

Aparat de specialitate : 95 posturi;
Direcția Publică de Asistență Socială : 104 posturi;
Direcția Publica de Poliție Locală : 19 posturi;
Serviciul Public Comunitar Local de Evidență a Persoanelor : 5 posturi;
Sănătate : 16 posturi;
Bunicii comunității Rovinari – 127708: 15 posturi.

Mentionăm faptul că, numarul maxim de posturi din aparatul de specialitate al Primarului unității administrativ teritorială Rovinari, este in conformitate cu numarul maxim de posturi stabilit prin Ordinului Prefectului - județul Gorj, nr. 106/12.04.2022 și Anexa nr. 2 la Ordinul Prefectului nr. 106/12.04.2022.

Primar,
Jur. Filip ~~Robert~~-Dorin

Compartiment Resurse Umane, Salarizare,
Cons. Spătaru Rodica